1866
2016

150
Jahre

für den
Gesang

ST.GALLER KANTONAL-GESANGSVERBAND

www.sgkgv.ch

Ihr Chorverband

Dürfen wir uns vorstellen?

Seit 150 Jahren ist der SGKGV für das Chorwesen die kantonale Instanz der ein Grossteil aller Chöre im Kanton angeschlossen sind.
Die Bedürfnisse und Sorgen der Chöre sind in unserer modernen Zeit nicht weniger geworden.
Widmen Sie sich der Freude des Singens und der Vereinsarbeit und überlassen Sie uns Administration und Organisation mit überregionalen Verbänden wie der Schweizer Genossenschaft der Urheber und Verleger von Musik (SUISA) und dem Schweizer Chorverband (SCV). Wir sorgen für Ihre Rechte und Ihre Vorteile.
Der St. Galler Kantonal-Gesangsverband steht für eine optimale Betreuung seiner Mitglieder in gesanglichen, geschäftlichen, ausbildnerischen wie auch rechtlichen Bereichen ein.

ST.GALLER KANTONAL-GESANGSVERBAND

Ziel und Zweck

Der Verband bezweckt u.a. den Zusammenschluss aller weltlichen Chöre im Kanton St. Gallen zur allseitigen Wahrung und Förderung ihrer gesanglichen und wirtschaftlichen Interessen. Er befasst sich in erster Linie mit folgenden Aufgaben:

- Der Verband setzt sich seit 150 Jahren und auch in Zukunft ehrenamtlich für den Chorgesang im Kanton ein
- Er fördert den Chorgesang, das gesellschaftliche Leben und die Sängerfreundschaft
- Er betreibt Imagepflege nach aussen
- Er betreibt Jugendförderung im grossen Stil
- Er unternimmt Anstrengungen, um den Chorgesang in ein neues Zeitalter zu führen
- Er beschafft Gelder, um die vielfältigen Arbeiten zu finanzieren, die allen Chören zu gute kommt
- Er pflegt Kontakte zu Behörden, Kommissionen und anderen Förder-Organisationen
- Er steht in Kontakt zu anderen Kantonalverbänden sowie Vorarlberg und Liechtenstein.
- Er unterstützt politische Aktionen und informiert alle Chöre des SGKGV
- Er ist Anlaufstelle für jeden Chor und jeden Singenden.
- Er stellt Publikationsplattformen für Ihre Vereinsanlässe zur Verfügung
- Er betreibt ein Lieder-Portal mit Übungsvorlagen für jedes Register. Es werden kostenlos Übungs-Files für die Chöre erstellt

Organisation

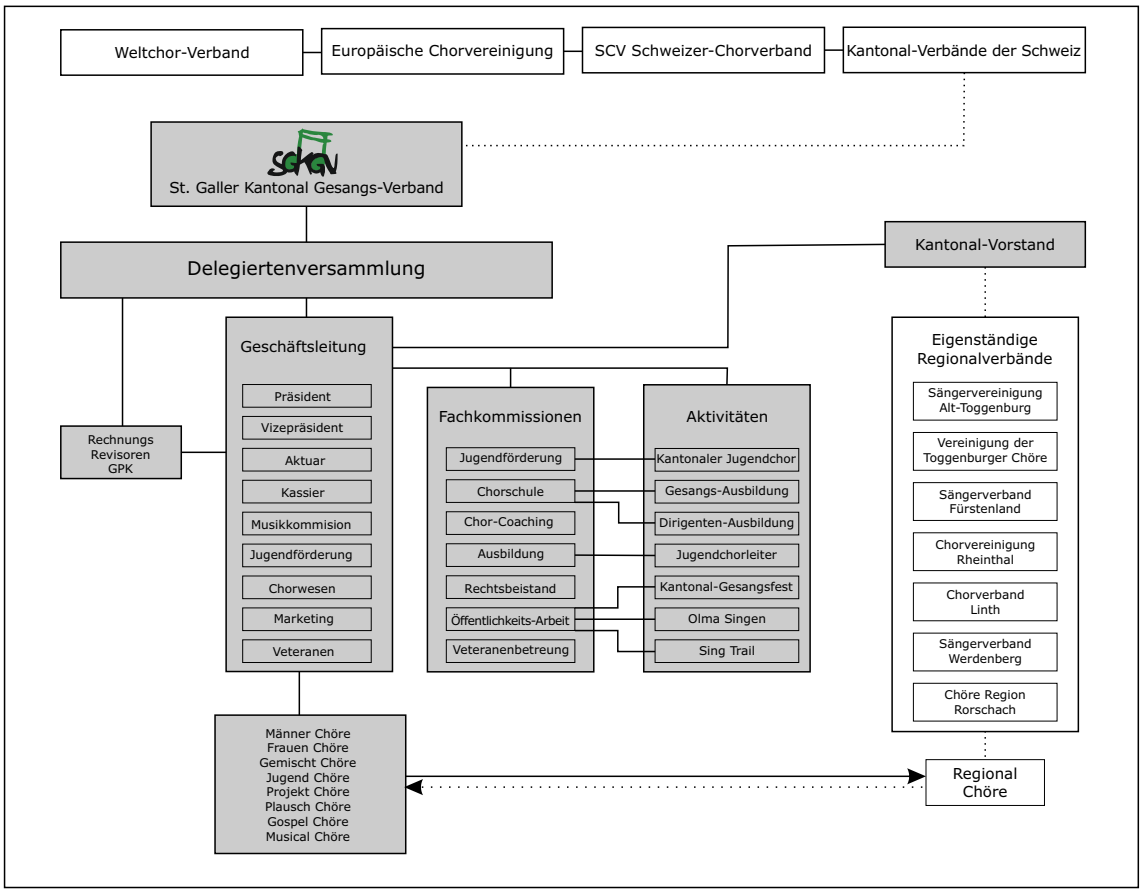

ST.GALLER KANTONAL-GESANGSVERBAND

Gewinn und Nutzen

Ebenfalls Mitglied der SCV Schweizerische Chorvereinigung

Reduktion von Kostenbeiträge für

-SUISA

Hilfestellung bei der Geldbeschaffung von Institutionen

-Migros Kultur
-Kanton
-Förder-Organisationen

Zugang, interner Bereich auf der Website

Publikationsorgan für ihre Vereinsänlasse GRATIS

Zugang zu internationalen Noten-Portalen GRATIS

Zugang zu verbandseigenem Lieder-Portal GRATIS

Lehrgänge und Schulungen für Vereinsvorstand, Chorleiter und Singende

-Chorschule
-Vereinsführung
-Umgang mit Presse
-Fähnrichkurse
-etc.

Hilfe bei Chorleitersuche

Hilfe in rechtlichen Fragen

Veteranen-Betreuung

Chor-Coaching

Musterverträge und Beratung

-Chorleiter
-Statuten

Vergünstigte Teilnahme an der Chorschule

Pflege der Kollegialität

Mitspracherecht in allen Belangen des Verbands

Benützung des SGKGV Verbands-Logos für Werbung

ST.GALLER KANTONAL-GESANGSVERBAND

Individualität

Optimale Betreuung der Mitglieder durch den Verband, die Geschäftsleitung und der Regionalverbände (sofern Mitglied).

Auflagen

So ganz ohne Pflichten und Grundregeln geht es auch bei uns nicht.
Unsere Verbandsstatuten geben hierüber Auskunft (Internet).
Für bescheidenes Geld erhalten sie ein «Rundum-Sorglos-Paket» gesc nürt.

Beiträge: Werden pro Singende und Jahr festgesetzt.

- SGKGV an der DV alle drei Jahre	Fr. 3.45
- SCV an der DV alle zwei Jahre	Fr. 6.00
- SUISA gemäss ausgehandeltem Vertrag SCV/SUISA	Fr. 3.95
Total	Fr. 13.40

Interessiert?

Wir möchten auch Sie gerne auf dem hier aufgezeigten Weg mitnehmen.

Den Entschlossenen steht das «Anmeldeformular» auf der Webseite zur Verfügung.
Den Unentschlossenen steht unser Verantwortlicher «Chorwesen» für weitere Auskünfte und Informationen zur Verfügung.

SGKGV Chorwesen: E-Mail: chorwesen@sgkgv.ch

Im Eintrittsjahr schenken wir Ihnen die Beiträge!

ST.GALLER KANTONAL-GESANGSVERBAND
www.sgkgv.ch